



家庭数配付

札幌市立栄南小学校 学校だより

令和5年度 第12号

令和6年 1月 22日 発行

東区北 37 条東 20 丁目 3-1

TEL 781-1257

FAX 783-5964

さかえみなみ

3学期のスタートにあたって

教頭 南條 徳一

保護者の皆様、地域の皆様、新年あけましておめでとうございます。令和6年（2024年）がスタートして、3週間が経ちました。今年度は、エルニーニョ現象の影響もあり、暖冬で降雪量は平年並みか小雪になるという長期予報が出ておりました。年末から年始にかけては、気温の高い日も多く、比較的穏やかな天候だった印象がありますが、1月9日現在の積雪量は昨年度を上回り、道路わきには高い雪山が見られる状況です。北海道の冬はこれからが本番、雪かきがまだまだ続くのかと思うと、少しばかり心が重たくなります。しかし、そんな大人にとってはやっかいな雪も、子どもたちにとっては楽しい思い出づくりに欠かせない存在です。スキー、雪合戦、雪まつり……など、雪国ならではの体験を十分に味わってほしいと思います。

さて、今年の干支は辰年となります。今年はどうのような年になるのでしょうか。「よい一年になってほしい…」という願いも込めて、少し、干支について調べてみました。

辰年は十二支の中で唯一、架空の生き物です。十二支に辰年が入った理由は諸説あるようですが、一つは、もともと辰ではなくワニだったという説があります。中国では龍という漢字はワニという意味ももっていて、本来は辰ではなくワニの意味で使われたという説です。もう一つの説は、辰は中国では非常に縁起の良い生き物であり、権力を意味する動物だというものです。干支の考え方を広めるために、縁起が良く神聖なイメージがある辰を十二支に選んだという説もあります。2024年は甲辰（きのえたつ）、陰陽五行説によると「甲」は草木の成長を表す意味があり、植物が成長するようにとどんどん勢いを増して増えていくという意味があるそうです。そのため2024年辰年は、昨年まで努力してきたことが実を結んで成就する年に、また、更なる努力をすることで、成功にスピード感をもって近付ける年になるとのことです。

今日から始まる3学期の2か月半は、1年間のまとめをしっかりと行い、新年度に向けて準備を進めていく大切な期間となります。栄南小の子どもたち一人一人が、この1年間の学びを確かなものにし、新年度に更に大きく飛躍することができるよう指導してまいります。本年も、どうぞよろしくお願いたします。

「地域学校協働活動推進事業」への御協力、ありがとうございました！

12月4日（月）、ダンススクールのMocaさんを講師としてお招きし、「HIP HOPダンス教室」を開催しました。平日の放課後にも関わらず、80人近くの子どもの参加のもと、とても楽しく活動することができました。これをもちまして、今年度4回予定されていた「地域学校協働活動推進事業」（「盆踊り」「走り方教室」「アオハルコンサート」「HIP HOPダンス教室」）全てを、無事開催することができました。地域の皆様や保護者の皆様に、たくさんの御支援、御協力をいただきましたことに感謝申し上げます。ありがとうございました。

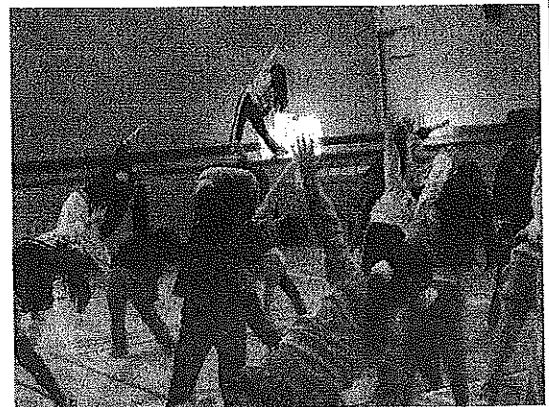

1 月行事予定

| 日 | 曜日 | 内 容 |
|----|----|--|
| 22 | 月 | 3学期始業式、通常4時間授業(給食あり) 図書返却週間(～25日) PTA交通安全指導(～23日) PTA資源回収 |
| 23 | 火 | ALT来校 |
| 24 | 水 | ALT来校 |
| 25 | 木 | ネットトラブル防止授業(3年) スクールカウンセラー来校(午前) 教職員交通安全指導 |
| 26 | 金 | 図書館開館 教職員交通安全指導 |
| 29 | 月 | 5・6年・えんれい学級スキー学習 (テイネスキー場) |
| 30 | 火 | 教職員交通安全指導 避難訓練 |

2 月行事予定

| 日 | 曜日 | 内 容 |
|----|----|---|
| 1 | 木 | 栄南中学校訪問(6年) ランチルーム給食(1-1&6-1) |
| 2 | 金 | ランチルーム給食(1-2&6-2) PTA常任委員会(書面) |
| 5 | 月 | 3・4年スキー学習(テイネスキー場) 高学年6時間授業 ランチルーム給食(1-3&6-3) |
| 6 | 火 | つどいむ校外学習(2年) ランチルーム給食(3-1&5-1) |
| 7 | 水 | ランチルーム給食(3-2&5-2) |
| 8 | 木 | 一日入学・入学説明会 (1年14:40頃下校 /2年4時間授業給食あり13:10頃下校) |
| 9 | 金 | ALT来校 ランチルーム給食(2-3&4-3) |
| 11 | 日 | 建国記念の日 |
| 12 | 月 | 振替休日 |
| 13 | 火 | ALT来校 ランチルーム給食(2-1&4-1) PTA運営委員会 |
| 14 | 水 | ALT来校 ランチルーム給食(2-2&4-2) |
| 15 | 木 | ランチルーム給食(3-3&5-3) |
| 19 | 月 | 児童委員会(5年) 6年生6時間授業 |
| 22 | 木 | 参観・懇談①(6年/5時間授業) SC来校(午前) |
| 23 | 金 | 天皇誕生日 |
| 26 | 月 | 児童委員会(5年/最終) 6年生6時間授業 PTA資源回収 |
| 27 | 火 | 参観・懇談②(1・2・3年・えんれい) |
| 28 | 水 | 学校関係者評価委員会 |
| 29 | 木 | 参観・懇談③(4・5年/5時間授業) |

2月 学習参観・懇談について

2月22日(木) …6年生
2月27日(火) …1・2・3年生・えんれい学級
2月29日(木) …4・5年生

3日間全て5校時の日程で予定しております。その後懇談会を行います。

テイネスキー学習(3～6年生・えんれい学級)

【日時】

1月29日(月) 5・6年生・えんれい

2月5日(月) 3・4年生

【場所】 サッポロテイネ オリンピアゾーン

【時程】 8:15～25 登校

8:35 教室出発

9:30 スキー場到着 学習開始

11:00～30 昼食休憩

13:30 スキー場出発

14:10 学校着

【服装と持ち物】

スキー用具(スキーケースに入れて)、スキーウェア、帽子、手袋、ゴーグル、昼食、水筒(水、お茶、スポーツドリンク)、カイロ(必要に応じて)

※テイネオリンピックではマスクの着用については「個人の選択」を尊重する、とのことです。

当日の欠席連絡等は8時15分までをお願いします。バスの発車時刻も早めで動くよう予定していますので、遅れないように登校させてください。

金曜日の放課後から日曜日の段階で当日欠席することが予想される場合は、早めに「すぐーる」にて当日の欠席等連絡を入れてください。金曜日から当日(月曜日)の連絡ができるように設定しておきます。

事前に学校側で確認させていただき、欠席者が多い場合は、学級閉鎖等の措置をとる場合があります。その場合は、当日の朝に「すぐーる」にて連絡します。

スキー学習が中止の場合は、学校で授業を行います。天候にかかわらずスキー学習の用意(弁当持参)で登校させてください。学習用具は、前日に教室に置いて帰ります。

新1年生 一日入学・入学説明会

【日 時】 2月8日(木)

【受 付】 13:10～13:25

【内 容】 13:25～14:20

新1年生……1年教室にて入学体験活動

保護者……体育館にて新入学に向けての説明会

※1年生は新1年生と活動をし、14:40頃下校となります。

※2年生は4時間授業となり、給食を食べて13:10頃下校となります。

転出の連絡はお早めをお願いします

転勤や引っ越しの情報を把握していきます。

校区外への転居や転校が決まりましたら、すぐに担任まで御連絡ください。

栄南小学校 ☎781-1257

令和6年(2024年)1月吉日

地域の皆様

札幌市立栄南小学校

PTA会長 安田康司

資源回収のお知らせ

《資源回収の年間予定日》
～毎月第4月曜日です～

令和6年 2月26日(月)
令和6年 3月25日(月)
令和6年 4月22日(月)

冬期間は、大雪などの影響で予定通り回収できないこともあることを御了承ください。

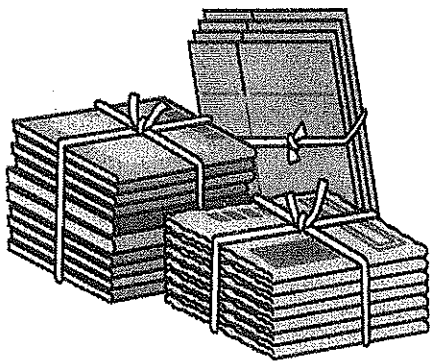

2月の資源回収は

26日(月)です。

☆資源回収の収益金はPTA特別会計を支えるものです。

この収益金は、子どもたちの運動会ノートや卒業式の記念品などに使われています。

☆資源回収は、午前中だけです。

☆1. 8リットルビンは回収できません。

資源回収は午前中だけですので、午前9時までに古新聞、古雑誌、紙類のパック(牛乳・ジュース)、空き瓶(ビール)、アルミ缶等を整理(ひもでしばる・缶はつぶす等)してお出してください。

また、よく見える場所にお出くださるようお願いいたします。

※資源が回収されていないなど、何かございましたら、
朝日商会(781-9455)へご連絡ください。

この裏面を貼ってお出してください

町内会などの資源回収と区別するためです

栄南小学校

P T A 資 源 回 収 用

☆マンション・アパート等の方は、部屋番号を忘れずにお書き下さい